SONOFF

ZBMicro

Quick Guide V1.1

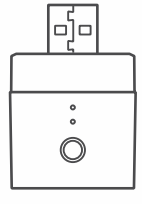

Zigbee USB Smart Adaptor

ZH · JA · EN · DE · FR · IT · PL · SE · NL · ES · PT · RU

1

下載易微联App并添加SONOFF Zigbee网关

eWeLink Appをダウンロードした上、SONOFF Zigbee ゲートウェイを追加します。

Download the eWeLink App & Add SONOFF Zigbee gateway.

Laden Sie die eWeLink App herunter und fügen Sie das SONOFF Zigbee-Gateway hinzu.

Téléchargez eWeLink App et ajoutez la passerelle SONOFF Zigbee.

Scaricare eWeLink App e aggiungere il portale SONOFF Zigbee.

Pobierz eWeLink App i dodaj bramkę SONOFF Zigbee.

Ladda ner eWeLink App och lägg till SONOFF Zigbee-gateway.

Download de eWeLink App en voeg SONOFF Zigbee gateway toe.

Descargue la eWeLink App y añada la pasarela SONOFF Zigbee.

Baixe o aplicativo eWeLink e adicione o gateway SONOFF Zigbee.

Загрузите eWeLink App и добавьте шлюз SONOFF Zigbee.

2

扫码添加设备

QRコードをスキャンしてデバイスを追加します

Scan QR Code to Add Device

Den QR-Code scannen, um Gerät hinzuzufügen

Scanner le code QR pour ajouter un dispositif

Escanear Codice QR per Aggiungere Dispositivo

Zeskanuj kod QR, aby dołączyć urządzenie

Skanna QR-koden för att lägga till en enhet

Scan QR-code om apparaat toe te voegen

Escanee el código QR para añadir el dispositivo

Digitalize o código QR para adicionar o dispositivo

Отсканируйте QR-код для добавления устройства

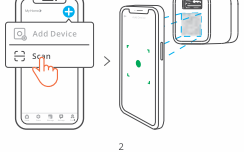

打开eWeLink App扫描设备上二维码，再根据 App 提示进行操作。

eWeLink Appを開きて、設備に付いているQRコードをスキャンして、Appの提示に従って操作を行う。

Open the eWeLink App and scan the QR code on the device, then follow the instructions given by the app to proceed.

Öffnen Sie die eWeLink App, scannen Sie den QR-Code auf dem Gerät und folgen Sie dann den Anweisungen der App.

Ouvrez l' eWeLink App et scannez le code QR sur l'appareil, puis suivez les instructions données par l'application.

Aprire l' eWeLink App e scansionare il codice QR sul dispositivo, quindi seguire le istruzioni fornite dall'applicazione per procedere.

Otwórz eWeLink App i zeskanuj kod QR na urządzeniu, a następnie postępuj zgodnie z instrukcjami podanymi przez aplikację, aby kontynuować.

Öppna eWeLink App och skanna QR-koden på enheten, följ sedan instruktionerna från appen för att fortsätta.

Open de eWeLink App en scan de QR code op het apparaat, volg daarna de instructies dat door de app worden gegeven om verder te gaan.

Abra la eWeLink App y escanear el código QR en el dispositivo, luego siga las instrucciones dadas por la aplicación para continuar.

Abra o eWeLink App e escaneie o código QR no dispositivo e siga as instruções fornecidas pelo aplicativo para prosseguir.

Otrzyjmite eWeLink App i zeskanujte QR kod na urządzeniu, a następnie postępuj zgodnie z instrukcjami podanymi w aplikacji.

Si la page souhaitée ne s'affiche pas après avoir scanné le code QR, allumez l'appareil, puis cliquez sur la passerelle Zigbee de l'appareil que vous souhaitez ajouter dans l' eWeLink App et sélectionnez "Ajouter".

Se la pagina desiderata non può essere visualizzata dopo la scansione del codice QR, accendere il dispositivo, quindi fare clic sul gateway Zigbee del dispositivo che si desidera aggiungere nell' eWeLink App e selezionare "Aggiungi".

Jeśli po zeskanowaniu kodu QR nie można wyświetlić żądanej strony, należy włączyć urządzenie, a następnie kliknąć bramkę Zigbee urządzenia, które ma zostać dodane w eWeLink App i wybrać opcję "Dodaj".

Om den önskade sidan inte kan visas efter att ha skannat QR-koden, slå på enheten, klicka sedan på Zigbee-gatewayen för enheten som du vill lägga till i eWeLink App och välj "Lägg till".

Als de gewenste pagina niet kan worden weergegeven na het scannen van de QR-code, schakel dan het apparaat in, klik vervolgens op de Zigbee-gateway van het apparaat dat u wilt toevoegen in de eWeLink App en selecteer "Toevoegen".

Si la página deseada no se puede mostrar después de escanear el código QR, encienda el dispositivo, luego haga clic en el Zigbee gateway del dispositivo que desea agregar en la eWeLink App y elija "Agregar".

Se a página desejada não puder ser exibida após o escaneamento do código QR, ligue o dispositivo e clique no porta de entrada Zigbee do dispositivo que deseja adicionar no eWeLink App e selecione "Adicionar".

Если данная страница не открывается после сканирования QR кода, то заново включите устройство и нажмите на ZigBee ключ устройства, который вы хотите добавить в eWeLink App и выберите "Добавлять".

使用本设备给手机移移动设备充电时，建议搭配原装适配器，使用非原装适配器可能会出现短暂断电导致设备重启。

このデバイスを携帯電話などのモバイル機器の充電に使用する場合、純正品のアダプタのご使用をお勧めします。純正品以外のアダプタを使用すると、短時間の停電によりデバイスが再起動することがあります。

When using this device to charge mobile devices such as smartphones, it is recommended to use the original adapter. The use of non-original adapters may result in brief power interruptions leading to device restarts.

Wenn Sie dieses Gerät zum Laden mobiler Geräte wie Smartphones verwenden, wird die Verwendung des Originaladapters empfohlen. Die Verwendung von nicht originalen Adaptern kann zu kurzen Stromunterbrechungen führen, die einen Neustart des Geräts zur Folge haben.

Lorsque vous utilisez cet appareil pour charger des appareils mobiles tels que des smartphones, il est recommandé d'utiliser l'adaptateur d'origine. L'utilisation d'adaptateurs non originaux peut entraîner de brèves coupures de courant conduisant au redémarrage de l'appareil.

Quando si utilizza questo dispositivo per caricare dispositivi mobili come gli smartphone, si consiglia di utilizzare l'adattatore originale. L'utilizzo di adattatori non originali può provocare brevi interruzioni di corrente che portano al riavvio del dispositivo.

W przypadku korzystania z tego urządzenia do ładowania urządzeń mobilnych, takich jak smartfony, zaleca się użycie oryginalnego zasilacza. Użycie nieoryginalnych adapterów może skutkować krótkimi przerwami w zasilaniu, prowadzącymi do ponownego uruchomienia urządzenia.

När du använder den här enheten för att ladda mobila enheter som smartphones, rekommenderas att du använder originaladaptern. Användning av icke-originaladaptrar kan resultera i korta strömavbrott som leder till omstart av enheten.

Wanneer u dit apparaat gebruikt om mobiele apparaten zoals smartphones op te laden, wordt aanbevolen de originele adapter te gebruiken. Het gebruik van niet-originele adapters kan resulteren in korte stroomonderbrekingen, waardoor het apparaat opnieuw moet worden opgestart.

Cuando utilice este dispositivo para cargar dispositivos móviles como teléfonos inteligentes, se recomienda utilizar el adaptador original. El uso de adaptadores no originales puede provocar breves cortes de energía que provoquen el reinicio del dispositivo.

Ao usar este dispositivo para carregar dispositivos móveis como smartphones, é recomendado usar o adaptador original. O uso de adaptadores não originais pode resultar em breves interrupções de energia, levando à reinicialização do dispositivo.

При использовании этого устройства для зарядки мобильных устройств, например смартфонов, рекомендуется использовать оригинальный адаптер. Использование неоригинальных адаптеров может привести к кратковременным перебоям в подаче электроэнергии, приводящим к перезагрузке устройства.

User Manual

https://sonoff.tech/usermanuals

输入上方网址查看设备说明书。

上記のURLを入力し、デバイスのマニュアルをチェックする。

Enter the website provided above to view the User Manual for the device.

Um auf das Benutzerhandbuch des Geräts zuzugreifen, rufen Sie die oben aufgeführte URL auf.

Pour accéder au manuel d'utilisation de l'appareil, accédez à l'URL indiquée ci-dessus.

Per accedere al Manuale dell'utente del dispositivo, vai all'URL sopra elencato.

Aby uzyskać dostęp do instrukcji obsługi urządzenia, przejdź do podanego powyżej adresu URL.

För åtkomst till enhetens användarmanual, gå till URL:en ovan.

Ga voor toegang tot de gebruikershandleiding van het apparaat naar de bovenstaande URL.

Para acceder al Manual del usuario del dispositivo, vaya a la URL mencionada anteriormente.

Para acessar o manual do usuário do dispositivo, acesse a URL listada acima.

Для доступа к руководству пользователя устройства перейдите по URL-адресу, указанному выше.

FCC compliance statement

1.This device complies with part 15 of the FCC Rules. Operation is subject to the following two conditions:
(1) This device may not cause harmful interference, and
(2) This device must accept any interference received, including interference that may cause undesired operation.
2.Changes or modifications not expressly approved by the party responsible for compliance could void the user's authority to operate the equipment.

Note: This equipment has been tested and found to comply with the limits for a Class B digital device, pursuant to part 15 of the FCC Rules. These limits are designed to provide reasonable protection against harmful interference in a residential installation. This equipment generates, uses and can radiate radio frequency energy and, if not installed and used in accordance with the instructions, may cause harmful interference to radio communications. However, there is no guarantee that interference will not occur in a particular installation. If this equipment does cause harmful interference to radio or television reception, which can be determined by turning the equipment off and on, the user is encouraged to try to correct the interference by one or more of the following measures:
—Reorient or relocate the receiving antenna.
—Increase the separation between the equipment and receiver.
—Connect the equipment into an outlet on a circuit different from that to which the receiver is connected.
—Consult the dealer or an experienced radio/TV technician for help.
FCC Radiation Exposure statement:
This equipment complies with FCC radiation exposure limits set forth for an uncontrolled environment.

This equipment should be installed and operated with minimum distance of 20 cm between the radiator and your body.
This transmitter must not be co-located or operating in conjunction with any other antenna or transmitter.

ISED Notice

This device contains licence-exempt transmitter(s)/receiver(s) that comply with Innovation, Science and Economic Development Canada's licence-exempt RSS(s). Operation is subject to the following two conditions:
(1)This device may not cause interference.
(2)This device must accept any interference, including interference that may cause undesired operation of the device.

This Class B digital apparatus complies with Canadian ICES - 003(B).
This device complies with RSS - 247 of Industry Canada. Operation is subject to the condition that this device does not cause harmful interference.

L'émetteur/récepteur exempt de licence contenu dans le présent appareil est conforme aux CNR d'Innovation, Sciences et Développement économique Canada applicables aux appareils radio exempts de licence. L'exploitation est autorisée aux deux conditions suivantes :
(1)L'appareil ne doit pas produire de brouillage;
(2)L'appareil doit accepter tout brouillage radioélectrique subi, même si le brouillage est susceptible d'en compromettre le fonctionnement.
Cet appareil numérique de la Classe B conforme à la norme NMB - 003(B) du Canada.

Cet appareil est conforme à la norme RSS-247d'Industrie Canada. Le fonctionnement est soumis à la condition que cet appareil ne provoque pas d'interférences nuisibles.

ISED Radiation Exposure Statement
This equipment complies with ISED radiation exposure limits set forth for an uncontrolled environment.
This equipment should be installed and operated with minimum distance of 20 cm between the radiator and your body.
This transmitter must not be co-located or operating in conjunction with any other antenna or transmitter.
Cet équipement est conforme aux limites d'exposition aux rayonnements de la ISED établies pour unenvironnement non contrôlé.
Cet équipement doit être installé et fonctionner à au moins 20cm de distance d'un radiateur ou de votre corps.
Cet émetteur ne doit pas être co-localisé ou fonctionner en conjonction avec une autre antenne ou un autre émetteur.

SAR Warning

Under normal use of condition, this equipment should be kept a separation distance of at least 20 cm between the antenna and the body of the user.
Dans des conditions normales d'utilisation, cet équipement doit être maintenu à une distance d'au moins 20 cm entre l'antenne et le corps de l'utilisateur.

For CE frequency

Operation frequency Range: Zigbee 2405~2480 MHz
EU Output Power: Zigbee≤10dBm

Scatola	Manuale
PAP 21	PAP 22
Carta	Carta
RACCOLTA	
Verifica le disposizioni del tuo Comune. Separa le componenti e conferiscile in modo corretto.	

EU Declaration of Conformity

Hereby, Shenzhen Sonoff Technologies Co., Ltd declares that the radio equipment type ZBMicro is in compliance with Directive 2014/53/EU. The full text of the EU declaration of conformity is available at the following internet address: https://sonoff.tech/compliance/

执行标准: GB 4943.1

产品中有害物质的名称及含量

部件名称	有害物质					
	铅 (Pb)	汞 (Hg)	镉 (Cd)	六价铬 (Cr (VI))	多溴联苯 (PBB)	多溴二苯醚 (PBDE)
塑料件	o	o	o	o	o	o
电子元器件	x	o	o	o	o	o
包装盒	o	o	o	o	o	o
PCB板	o	o	o	o	o	o
五金件	o	o	o	o	o	o

本表格依据SJ/T 11364的规定编制：
o：表示该有害物质在该部件所有均质材料中的含量均在GB/T 26572规定的限量要求以下。
x：表示该有害物质至少在该部件的某一均质材料中的含量超出GB/T 26572规定的限量要求。

微功率设备使用说明

(一) 本产品使用的 Zigbee 技术符合"微功率短距离无线电发射设备目录和技术要求"中通用微功率设备不类设备的技术要求，用于数据传输应用，采用一体化天线，控制、调整及开关等使用方法请参考产品说明书中相关内容；
(二) 不得擅自改变使用场景或使用条件、扩大发射频率范围、加大发射功率（包括额外加装射频功率放大器），不得擅自更改发射天线；
(三) 不得对其他合法的无线电台（站）产生有害干扰，也不得提出免受有害干扰保护；
(四) 应当承受辐射射频能量的工业、科学及医疗（ISM）应用设备的干扰或其他合法的无线电台（站）干扰；
(五) 如对其他合法的无线电台（站）产生有害干扰时，应立即停止使用，并采取措施消除干扰后方可继续使用；
(六) 在航空器内和依据法律法规、国家有关规定、标准划设的射电天文台、气象雷达站、卫星地球站（含测控、测距、接收、导航站）等军民用无线电台（站）、机场等的电磁环境保护区域内使用微功率设备，应当遵守电磁环境保护及相关行业主管部门的规定；
(七) 禁止在以机场跑道中心点为圆心、半径5000米的区域内使用各类模型遥控器；
(八) 微功率设备使用温度为-10°C~40°C，供电为5-22V⎓4.6A。

本产品应采用符合GB 4943.1标准的直流电源供电，其输出范围为PS2和ES1。

This product should be powered by a direct current power supply that complies with the EN IEC 62368-1 standard, with an output range of PS2 and ES1.

WEEE Disposal and Recycling Information

All products bearing this symbol are waste electrical and electronic equipment (WEEE as in directive 2012/19/EU) which should not be mixed with unsorted householdwaste. Instead, you should protect human health and the environment by handingover your waste equipment to a designated collection point for the recycling of waste electricaland electronic equipment, appointed by the government or local authorities. Correct disposaland recycling will help prevent potential negative consequences to the environment and human health. Please contact the installer or local authorities for more information about thelocation as well as terms and conditions of such collection points.

EN

WARNING

1. This product is not a toy and not intended for use by children. For adult use only.
2.The appliance is suitable for moderate climates only.
3.The ventilation must not be impaired by covering the appliance with items such as newspapers, table cloths, curtains, etc.
4.Naked flame sources, such as candles, must not be placed on the appliance.

DE

WARNUNG

1. Dieses Produkt ist kein Spielzeug und nicht für den Gebrauch durch Kinder bestimmt. Nur für Erwachsene geeignet.
2. Das Gerät ist nur für gemäßigte Klimazonen geeignet.
3. Die Belüftung darf nicht durch Abdecken des Geräts mit Gegenständen wie Zeitungen, Tischdecken, Vorhängen usw. beeinträchtigt werden.
4. Offene Flammen, wie z. B. Kerzen, dürfen nicht auf das Gerät gestellt werden.

FR

AVERTISSEMENT

1. Ce produit n'est pas un jouet et n'est pas destiné à être utilisé par des enfants. Il est réservé à l'usage des adultes.
2. L'appareil convient uniquement aux climats modérés.
3. La ventilation ne doit pas être entravée par la couverture de l'appareil avec des articles tels que des journaux, des nappes, des rideaux, etc.
4. Les sources de flammes nues, telles que les bougies, ne doivent pas être placées sur l'appareil.

IT

AVVERTENZA

1. Questo prodotto non è un giocattolo e non è destinato all'uso da parte dei bambini. È destinato esclusivamente all'uso da parte di adulti.
2. L'apparecchio è adatto solo a climi moderati.
3. La ventilazione non deve essere compromessa coprendo l'apparecchio con oggetti quali giornali, tovaglie, tende, ecc.
4. Non è consentito collocare sull'apparecchio fonti di fiamma libere, come le candele.

PL

OSTRZEŻENIE

1. Ten produkt nie jest zabawką i nie jest przeznaczony do użytku przez dzieci. Wyłącznie do użytku przez osoby dorosłe.
2. Urządzenie jest przeznaczone wyłącznie do użytku w klimacie umiarkowanym.
3. Wentylacja nie może być zakłócona przez przykrycie urządzenia przedmiotami takimi jak gazety, obrusy, zasłony itp.
4. Na urządzeniu nie wolno umieszczać źródeł otwartego ognia, takich jak świece.

SE

VARNING

1. Denna produkt är inte en leksak och inte avsedd att användas av barn. Endast för användning av vuxna.
2. Apparaten är endast lämplig för måttliga klimat.
3. Ventilationen får inte försämras genom att apparaten täcks med tidningar, bordsdukar, gardiner etc.
4. Källor med öppen låga, t.ex. stearinljus, får inte placeras på apparaten.

NL

WAARSCHUWING

1. Dit product is geen speelgoed en niet bedoeld voor gebruik door kinderen. Alleen voor gebruik door volwassenen.
2. Het apparaat is alleen geschikt voor gematigde klimaten.
3. De ventilatie mag niet worden belemmerd door het apparaat af te dekken met voorwerpen zoals kranten, tafelkleden, gordijnen, enz.
4. Er mogen geen open vlammen, zoals kaarsen, op het apparaat worden geplaatst.

ES

AVISO

1. Este producto no es un juguete y no está destinado a ser utilizado por niños. Sólo para uso de adultos.
2. El aparato es adecuado sólo para climas moderados.
3. No se debe impedir la ventilación cubriendo el aparato con elementos como periódicos, manteles, cortinas, etc.
4. No coloque fuentes de llama desnuda, como velas, sobre el aparato.

Shenzhen Sonoff Technologies Co., Ltd.
3F & 6F, Bldg A, No. 663, Bulong Rd, Shenzhen, Guangdong, China
ZIP code: 518000